



Comune di Buttigliera Alta
Provincia di TORINO

**VARIANTE N. 1 AL PIANO ESECUTIVO CONVENZIONATO
PER LA ZONA DENOMINATA SP5 DAL P.R.G.C.
AREA DESTINATA ALL'AMPLIAMENTO DI CASA DI CURA NEL
COMUNE DI BUTTIGLIERA ALTA - TORINO**

COMMITTENTE

MADONNA dei BOSCHI S.r.l.
Via Ragazzi del 99, n. 1
Buttigliera Alta (TO)
P.IVA e C.F. 10758590011

UBICAZIONE

**Via Ragazzi del 99, n. 1
Buttigliera Alta (TO)**

CLINEA

ORPEA

LA VIE CONTINUE AVEC NOUS

PROGETTO ARCHITETTONICO	Arch. Paola TAGLIABUE Sede: Via Provinciale 41 -10010 PARELLA (TO) Ufficio: Via Bligny 10 -10122 TORINO Tel.Fax 011 4360537 Email p.tagliabue@ptfv.it	PTFV architetti
PROGETTO STRUTTURALE	SERTEC ENGINEERING S.r.l. ING. DOMENICO GABRIELE Strada Provinciale 222, 31-10010 LORANZE' (TO) Tel. 0125561001 - Fax 0125564014 Email domenico.gabriele@ilquadrifoglio.to.it	SERTEC
PROGETTO IMPIANTISTICO	SERTEC ENGINEERING S.r.l. ING. GIANLUCA ODETTO Strada Provinciale 222, 31-10010 LORANZE' (TO) Tel. 0125561001 - Fax 0125564014 Email gianluca.odetto@ilquadrifoglio.to.it	SERTEC

PIANO ESECUTIVO CONVENZIONATO	SCALA 1:200	TAVOLA
PROSPETTI	DATA FEBBRAIO 2015	07
NOME DOCUMENTO: TAV. 07 Prospetti	Revisione:	Data:
TIPO DOCUMENTO: Elaborato grafico	---	---
FORMATO DOCUMENTO: DWG AutoCAD®	---	---

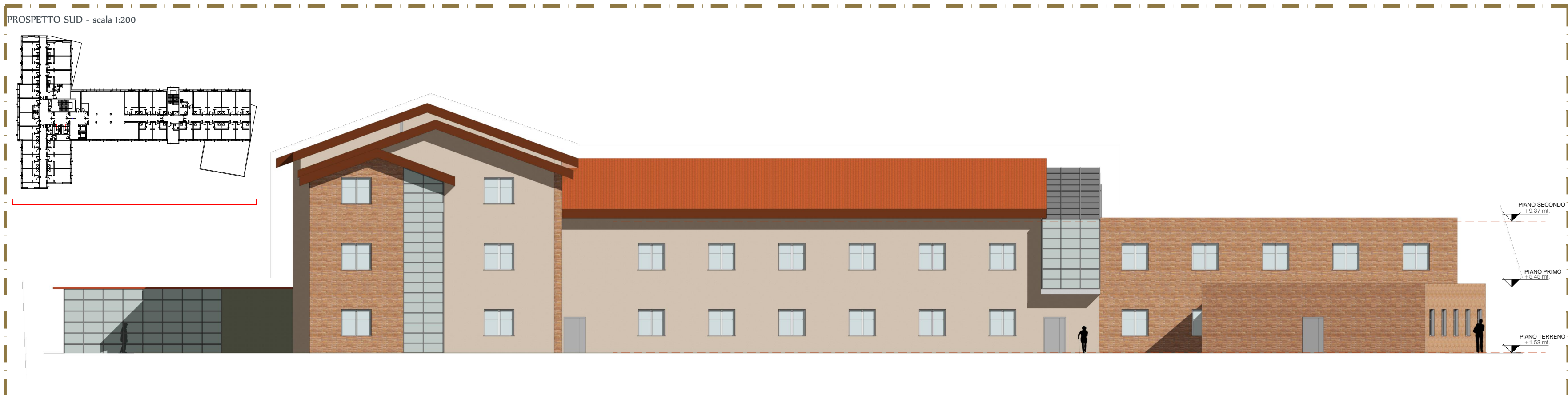
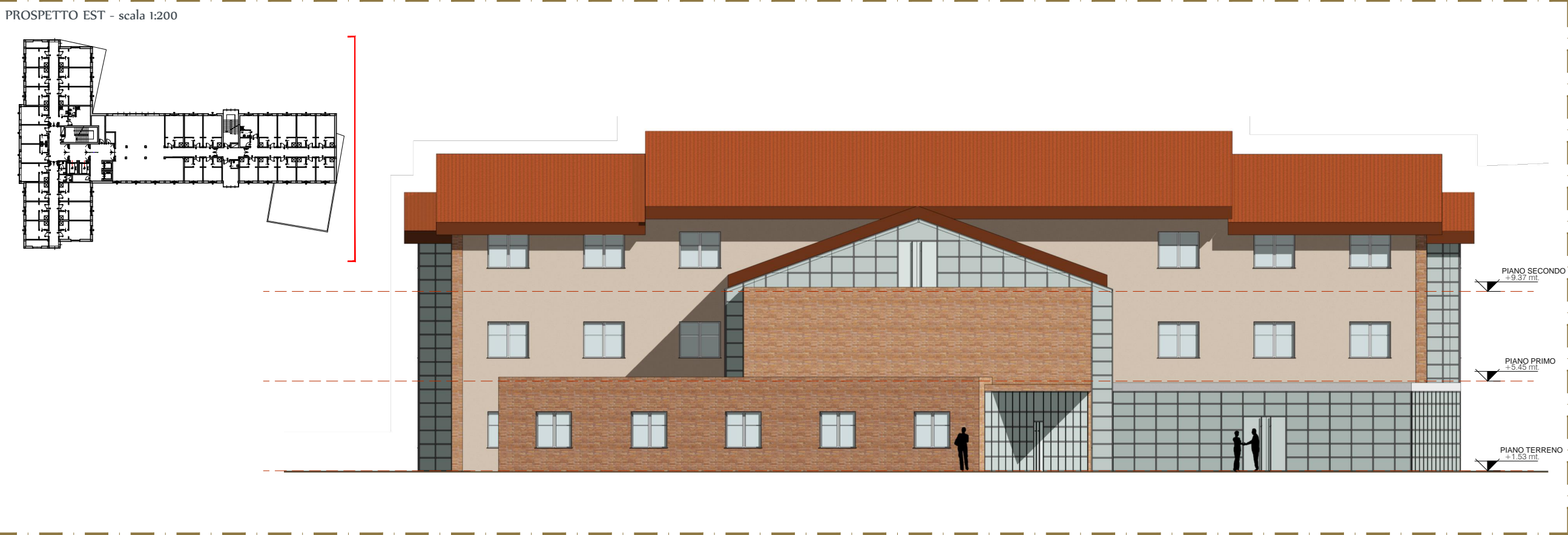
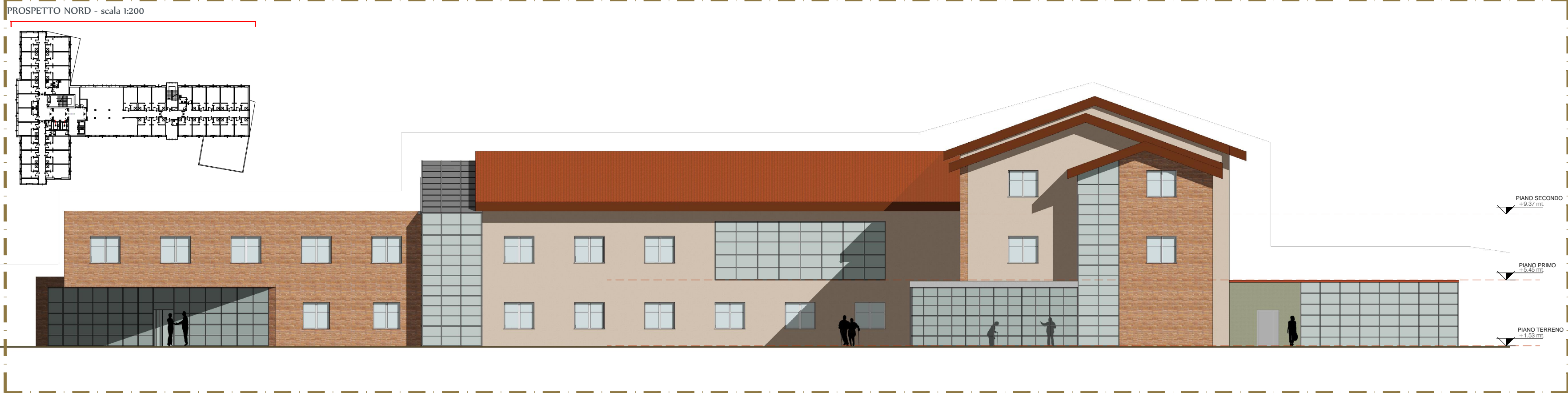

- FINITURE DI FACCIATA**
- Intonaco faccia a vista - Colore da concordare con UTC in sede di rilascio di Permesso di costruire
 - Lesene in paramano
 - Serramenti in alluminio e/o pvc - Colore da concordare con UTC in sede di rilascio di Permesso di costruire
 - Manto di copertura in tegole in laterizio antichizzato